LANDTECHNIK DER ZUKUNFT

23.1.2018
BERLIN

HERAUSFORDERUNGEN AN DIE WERTSCHÖPFUNGSKETTE ZUR ADRESSIERUNG WACHSENDEN BEDARFS AN GESUNDER ERNÄHRUNG AUS NACHHALTIGER ERZEUGUNG

REINER BRUNSCH & CORNELIA WELTZIN

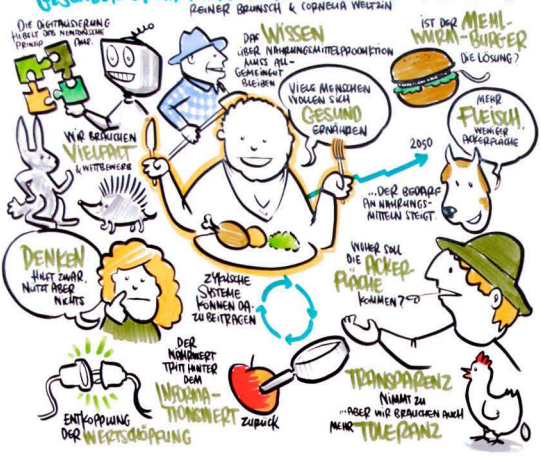

ANFORDERUNGEN UND TECHNIKENTWICKLUNG IM ÖKOLOGISCHEN LANDBAU

DIETER TRAUTZ

TECHNIKENTWICKLUNG FÜR NACHHALTIGKEIT AUS SICHT DER HERSTELLER

-THEODOR LEEB-

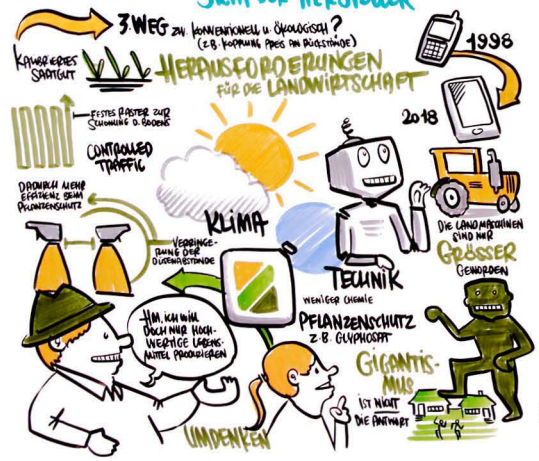

PODIUMSDISKUSSION

GRAPHIC RECORDING:
JULIAN KUCKLICH
julian@kuecklich.de
+49 176 22 719 127
@playability

www.playability.de